



えんだより

育英幼稚園
2020.7月号

幼稚園が再開して一か月、梅雨の末期を迎えようとしています。子どもたちは雨の日も梅雨の晴れ間も園庭の自然を楽しんでいます。園庭に飛んでくるアゲハチョウやモンシロチョウを見つけると、「あーっ、あんなところにおった！」と一目散に走って追いかけたり、「蝶々、あっちに飛んで行ったの見たよ」とみんなで網を持って走るのが楽しい様子です。お花をたくさん入れた飼育ケースに捕まえた蝶々を入れるとストローを伸ばして蜜を吸っているところを見ることができて大喜びでした。お部屋で飼育しているアゲハチョウの幼虫に「はやく大きくなってね」と毎日声をかけながら蝶々になるのを楽しみにしています。

飼育している小さな生き物や栽培している植物の成長を楽しみにしたり、園庭の「もりのくに」や「ザリガニ池」で遊んだり、雨の降る様子を見ながら雨粒に思いを寄せたりして梅雨期の自然の不思議さを感じながら心を動かして行ってほしいと思っています。

保育時間について

現在、新型コロナウイルスの感染拡大状況は、兵庫県では比較的落ち着いてきている状況です。そこで、保育時間を下記のように変更いたします。しかしまだまだ油断はできませんので、これからも感染防止の対策は続けてまいります。ご協力をよろしくお願いいたします。

登園時間	9:00 ~ 9:15
降園時刻	たんぽぽ・ちゅうりっぷ組 13:40
	ばら組 13:50
	まつ組 14:00

歯科検診 9日(木)

磯田歯科クリニックの磯田院長が歯科検診をしてくださいます。朝食後、必ず歯磨きをしてください。

内科検診 16日(木)

ひらせアレルギーこどもクリニックの平瀬院長に検診をしていただきます。衣類はすべて名前を書いた物を着せてください。

まつ組お泊り保育 21日(火) ~ 22日(水)

お泊り保育は遊戯室で行います。

詳細については1日(水)の説明会で文書を配布いたします。

園庭開放 7月27日(月) ~ 8月7日(金) 土・日曜日を除く。

夏休み中、在園児と未就園児を対象に園庭を開放いたします。

小学生は在園児と未就園児の兄弟(小学生)に限り、参加できます。

保護者の方はお子様の遊んでいる様子をよく見て事故がないように気を付けてください。

園庭開放時、教師は子どもを見ていません。

連絡事項

*自分で汗を拭くことができるように、ポケットにハンカチを入れて持たせてください。

*ミニトマトは、夏休み中、収穫を楽しんでください。

秋にチューリップとピオラを植えますので、植木鉢と支柱は10月に幼稚園に持って来ていただきます。持ってきていただく日は、後日お知らせします。

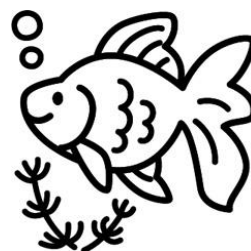



7月のスケジュール

日	月	火	水	木	金	土
			1	2	3	4
			体操 お泊まり保育 説明会	誕生会		
5	6	7	8	9	10	11
		七夕	体操	歯科検診	かきかた(まつ)	
12	13	14	15	16	17	18
	かきかた(まつ)		体操	内科検診		
19	20	21	22	23	24	25
	一学期終業式	お泊まり保育	お泊まり保育			
26	27	28	29	30	31	
	園庭開放 10:00~11:30	園庭開放 10:00~11:30	園庭開放 10:00~11:30	園庭開放 10:00~11:30	園庭開放 10:00~11:30	

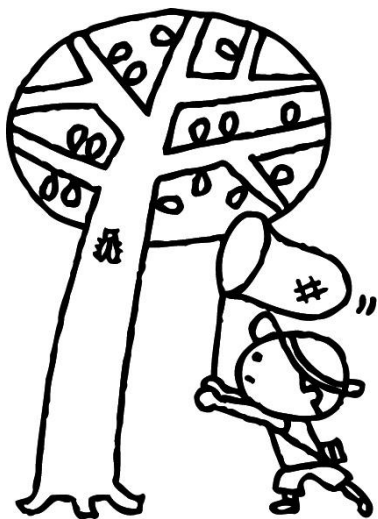

8月の主な予定

3日(月) 園庭開放 10:00~11:30
 4日(火) 園庭開放 10:00~11:30
 5日(水) 園庭開放 10:00~11:30
 6日(木) 園庭開放 10:00~11:30
 7日(金) 園庭開放 10:00~11:30
 24日(月) 二学期始業式
 27日(木) 誕生会

